PANEVĖŽIO KOLEGIJA

PANKOMANIJA

Leidžiamas nuo 2010 m. gruodžio mėn.

www.panko.lt Panevėžio kolegijos bendruomenės laikraštis 2016 m. birželis, Nr. 1 (14)

Kolegijos direktorius Gediminas Sargūnas: „Nėra to blogo, kas neišeitų į gera“.

*Jau tris mėnesius Panevėžio kolegijos vairą laiko naujasis kolegijos direktorius technikos mokslų daktaras Gediminas Sargūnas. Priminsime, jog balandžio 18 d. Panevėžio kolegijos taryba slaptu balsavimu išrinko dr. G. Sargūną 5-erių metų kadencijai. Praėjus trims vadovavimo mėnesiams **„Pankomanijos“** komanda susitiko su naujuoju direktoriumi pasikalbėti.*

Svarbiausi faktai:
Gimimo data, vieta – 1957-01-11, Bagaslaviškio k., Širvintų r.
Išsilavinimas – inžinierius, verslo administravimo magistras, technikos mokslų daktaras.
Šeiminė padėtis – vedęs.
Darbinė patirtis – Panevėžio cukraus fabrikas – 3 metai, AB SEMA – 19 metų, AB „Panevėžio pienas” – 2 metai, VšĮ Aukštaitijos profesinės karjeros centras – 2 metai, Panevėžio kolegija – 10 metų.
Pomėgiai – kalnų slidinėjimas, sodininkystė, joga.

Kokios priežastys lėmė priimti sprendimą dalyvauti konkurse kolegijos direktoriaus pareigoms užimti?
Pagrindinė priežastis – pateisinti kolegų pasitikėjimą ir lūkesčius, sprendžiant kolegijos bendruomenės problemas ir organizacijos problemas.

Kaip jaučiatės tapęs aukštosios mokyklos direktoriumi?
Jaučiu didelę atsakomybę, stengiuosi pateisinti kolegijos Tarybos parodytą pasitikėjimą ir nenoriu nuvilti visos akademinės bendruomenės lūkesčių, pagerinti klimatą organizacijoje bei užtikrinti glaudesnį bendradarbiavimą.

Turbūt kiekvieną kartą, kai organizacijoje išrenkamas naujas vadovas, iškyla tas pats klausimas – stabilumas ar pokyčiai. Kuris iš šių dalykų yra jūsų siekiamybė dabar?
Mano siekiamybė yra organizacijos stabilumas per racionalius pokyčius, kurie būtų priimtini daugumai bendruomenės narių.

Direktoriau, nuo ko pradėsite savo, kaip direktoriaus, darbą?
Vadovo darbą pradėjau nuo susipažinimo su bendruomenės problemomis, pristačiau savo programines nuostatas ir kolegijos tikslus, kurių sieksiu per savo kadencijos laikotarpį, mobilizuodamas visus turimus žmogiškuosius ir materialinius išteklius.

Kaip stiprinsite Panevėžio kolegijos ir apskritai aukštojo mokslo vaidmenį visuomenėje?
Dėsiu visas pastangas, kad ženkliai pagerėtų studijų kokybė ir pabaigusių studijas absolventų kvalifikacijos atitikimas darbo rinkos poreikiams. Stiprinsime mokslo taikomosios ir eksperimentinės veiklos sritį, sieksime didesnio studijų tarptautiškumo, plėtosime strateginę partnerystę su verslu.

Kokį tikslą pavadintumėte ambicingiausiu, o kokį jums mieliausiu, kurį labiausiai norėtumėte įgyvendinti per savo direktoriaus kadenciją?
Ambicingu pavadinčiau tikslą būti valstybinių kolegijų reitinge ne žemiau kaip 6-oje vietoje. Mieliausias tikslas per mano penkerių metų kadenciją bus technologijų ir biomedicinos mokslų akademinių padalinių plėtra, rengiant naujas paklausias rinkoje studijų programas ir aukščiausios kokybės studijų lygio jose užtikrinimas.

Ką labiausiai norėtumėte keisti kolegijoje ir ką padaryti, kad kadencijos pabaigoje jaustumėte pilnatvę ir džiaugsmą, kad viską padarėte teisingai?
Labiausiai noriu pakeisti darbuotojų požiūrį į organizaciją, kad kiekvienas bendruomenės narys kolegijoje jaustųsi gerbiamas ir gerbtų kitus, kad kiekvienas dirbtų kūrybingai, atsakingai, prisiimtų atsakomybę už bendrus kolektyvo rezultatus. Jausiu pilnatvę matydamas linksmus studentų ir dėstytojų veidus, girdėdamas gerus atsiliepimus apie aukštą mūsų dėstytojų kvalifikaciją ir gerai paruoštus absolventus.

Kaip apibūdintumėte savo charakterį? Kokios gerosios ir kokios blogosios Jūsų charakterio savybės?
Esu ožiaragis – užsispyrusiai siekiu suplanuotų tikslų. Geroji savybė — moku klausyti ir girdėti, ką žmogus man nori pasakyti. Blogoji savybė — nemėgstu tauškalų ir tauškalių.

Kokiomis vertybėmis vadovaujatės?
Dabar pirmiausia vadovaujuosi kolegijos priimtomis žmogiškomis vertybėmis, tai — atsakingumas, pagarba, sąžiningumas, teisingumas, bendruomeniškumas, kūrybiškumas.
Taip pat labai vertinu profesionalumą ir atskaitomybę už pasiektus rezultatus.

Kokius uždavinius keliate sau per ateinančią kadenciją?
Pagrindinis uždavinys – išlikti aukštojo mokslo rinkoje kaip organizacijai su ne mažiau kaip 1500 studentų ir užtikrinti aukštą studijų kokybę bei absolventų konkurencingumą darbo rinkoje.

Kokie svarbiausi PK ateities planai?
Pagrindinis planas yra tapti patrauklia aukštojo mokslo institucija, kuri daro stiprų poveikį Panevėžio regiono socialiniame gyvenime, yra svarbi verslo partnerė ir pripažinta aukštąjį išsilavinimą turinčių specialistų kalvė.

Kaip manote, ko reikėtų imtis, kad jaunimas ne tik studijuotų kolegijoje, bet ir pasiliktų gyventi, pradėtų savo verslą, norėtų prisidėti kuriant Panevėžį?
Reikia jaunimą mokyti verslumo, įtraukti į miesto bei regiono socialines veiklas, gerinti Panevėžio miesto įvaizdį, daugiau savivaldybės lėšų ir dėmesio skirti jaunimo užimtumo skatinimui visose veiklos srityse.

Kuo, jūsų manymu, stipri Panevėžio kolegija ir kuo ji išskirtinė?
Pagrindinė kolegijos stiprybė – glaudūs ryšiai su socialiniais partneriais, o tai užtikrina studentų gerą praktinį parengimą, atitinkantį darbo rinkos poreikius. Taip pat turime daug savo darbui atsidavusių dėstytojų, pakankamai gerai išvystytą studijų infrastruktūrą. Dėl išskirtinumo vienareikšmiškai negaliu pasakyti, man atrodo, kad mes apie tai turime rimtai pagalvoti, kaip tai pasiekti.

Kodėl jaunuolis turi rinktis Panevėžio kolegiją?
Jaunuolis gali rinktis 12 valstybinių ir 10 privačių kolegijų Lietuvoje, bet kuo patraukli jam galėtų būti būtent Panevėžio kolegija, galėčiau atsakyti trumpai – čia jis yra laukiamas kaip mūsų didelės šeimos narys, kuriam mes pasiruošę suteikti viską, ką turime geriausio.

Ar turite gyvenimo kredo, į kurį atsiremiate įvairiose situacijose?
Mano kredo – nėra to blogo, kas neišeitų į gera, nes lazda visuomet turi du galus.

Papasakokite apie savo pomėgius, laisvalaikį, įpročius.
Mėgstu skaityti grožinę literatūrą, turistauti su baidarėmis, važinėti dviračiu ir valgyti saldumynus (kas nėra labai sveika), bet nevalgau mėsos, tik žuvį.

Ačiū už pokalbį.

VADYBOS IR VERSLO KATEDRA

„Pankomanija“ *pristatydama naujus Verslo vadybos katedros dėstytojus su šypsena užduoda jiems kelis klausimus.*

Dėst. lektorius **Girmantas Rudokas**

Neseniai prisijungėte prie Verslo vadybos katedros dėstytojų komandos. „Pankomanija“ ir mūsų skaitytojai Jus pažįsta kaip dailininką, meno žmogų... Kas lengviau – sukurti meno kūrinį ar išmokyti tai padaryti studentą?

Sukurti įtaigų meno kūrinį nėra lengva, tačiau išmokyti tai padaryti studentą yra sunkiau...

Kuo, Jūsų nuomone, siejasi menas, dailė, dailės technologijos ir vadyba? Juk egzistuoja mitas, kad vadybininkui šių dalykų žinių tikrai nereikia?

Menas ir jo formų įvairovė yra vienos iš paveikiausių priemonių taikomų šiuolaikinėje visuomenėje realizuojant pagamintą produkciją ar suteikiant paslaugas. Vadybininkas yra savotiškas įtikinėjimo meno specialistas. Jei jis reklamos vadybininkas, tai jam tiesiog būtina išmanyti savo siūlomos vizualios prekės organizavimo bei gamybos technologijas. Šiaip dailės srovių bei vystymosi tendencijų išmanymas padės bendraujant su užsakovais vedant pokalbį, parodys vadybininko ne tik profesinius gebėjimus, bet ir jo erudiciją, o tai labai svarbu šiuolaikiniam žmogui.

Kokių žmogiškų savybių, Jūsų nuomone, labiausiai reikia sėkmingam vadybos mokslų dėstytojui?

Tolerancijos; modernumo; dėstomo dalyko išmanymo; pačiam būti kūrėju ir sektinu pavyzdžiu.

Dėst. lektorė **Sigita Šimbelytė**

Jūs dėstote Teisės studijų programos studentams, tačiau Jūsų sėkminga karjera susijusi su teisininko darbu. Kaip manote, kada lengviau užmigti grįžus namo vakare, ar priėmus apkaltinamąjį teisinį sprendimą, ar po studento egzamino užduotimi parašius „neįskaityta“ ?

Manau, abi šios situacijos yra lygiavertės, kadangi abiem atvejais yra sprendžiamas žmogaus likimas ir į visa tai turi būti pažiūrėta labai rimtai ir atsakingai.

Ar teisininko ir dėstytojo darbe yra panašumų? Kokie jie, jei tai ne profesinė paslaptis?

Teisė yra tokia sritis, kurios, mano manymu, negali išmokti – turi ją suvokti kaip ir pedagogiką. Būtinas kūrybiškas mąstymas tiek teisininkui, tiek ir dėstytojui, nes bet kurią situaciją reikia sugebėti operatyviai perprasti, sumodeliuoti ir numatyti kitus žingsnius. Net tam, kad aiškiai išdėstytum savo mintis, būtinas kūrybiškumas...

Kaip manote, ko reikia sėkmingai dėstytojo karjerai ir kokios, Jūsų nuomone, žmogiškosios savybės svarbiausios dirbant pedagoginį darbą?

Sėkmingai dėstytojo karjerai reikia profesinės sėkmės, daug žinių ir įsitikinimo, kad tai jūsų pašaukimas. Tuo tarpu pagrindinės savybės – ne tik gebėjimas efektyviai perteikti studentams savo žinias ir sukauptą profesinę patirtį, bet ir noras bendrauti ir perteikti žmogiškąsias vertybes.

Pabaigai linksma situacija: kartą turėjau studentą, kuris toks buvo „darbštus“ ir taip gerai nusirašė nuo kolegos atliktos užduoties, kad net radau savo komentarus, parašytus įvertinant kolegos darbą.

Dėkojame už atsakymus ir linkime sėkmės artėjančiais mokslo metais!

Pašnekovus kalbino
Vytautas Paliukas, *dėst. lektorius*
2016-06-16

Katedros gyvenimas nuotraukose

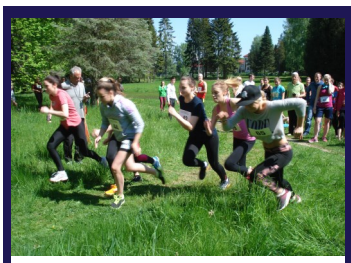

Jau antrus metus Panevėžio kolegijos merginų komanda Lietuvos kolegijų studentų sporto žaidynėse iškovoja garbingą penktąją vietą. Merginos dalyvavo lengvosios atletikos uždarų patalpų, estafečių, kroso, tinklinio ir krepšinio varžybose. Sportuojančių studenčių grupę subūrė šiemet kolegiją baigsianti Teisės studijų programos studentė Justina Jozėnaitė.

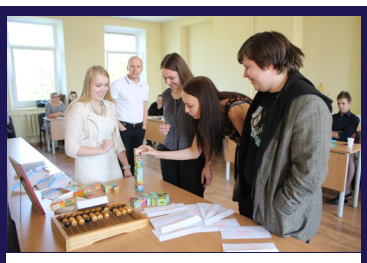

Vadybos ir verslo katedra sukvietė gausų būrį studentų ir dėstytojų į konkursą „Apskaita — verslo pagrindas“. Konkursą laimėjo BA-15 komanda (vadovė Alma Skujienė): Gabija Dubauskaitė, Gabrielė Gaivenytė, Martynas Piškovas, Diana Vilkončiūtė.

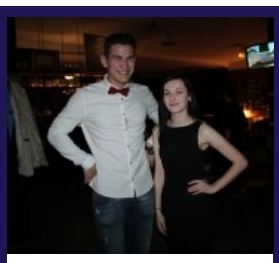

Logistikos vadybos antrakursis Dovydas Grižas per kasmetinius studentų apdovanojimus BRAVO atsiskleidė kaip puikus renginio vedėjas.

Panevėžio kolegijos VPMF „Suvenyras“ komanda, kuriai atstovavo LV-14 grupės studentės Liveta Gutauskaitė, Asta Gailiušytė, ir studentės iš BA-14 grupės Jurgita Sipavičiūtė, Evelina Kalamažinskaitė, Gabrielė Masiliūnaitė tapo sidabrine firma.

Panevėžio apygardos teismo pirmininkas A. Ridikas pakvietė Teisės studijų programos studentus dalyvauti projekte „Savanorystė Panevėžio apygardos teisme“.

Pasirašyta bendradarbiavimo sutartis su Anykščių turizmo informacijos centru. Šios sutarties pasirašymas ypač svarbus Turizmo ir laisvalaikio vadybos studentams.

Vadybos ir verslo katedroje visus metus pagal Erasmus+ mainų programą studijavo studentas iš Turkijos.

BIOMEDICINOS MOKSLŲ KATEDRA

Besimokantis dėstytojas – sektinas pavyzdys studentui!

Biomedicinos mokslų katedroje būsimųjų specialistų profesinius bei bendruosius gebėjimus ugdo pagrindinėse pareigose dirbantys dėstytojai.

Studijų krypties dalykams dėstyti taip pat kviečiami sveikatos priežiūros, burnos priežiūros, reabilitacijos bei grožio terapijos specialistai, turintys didelę darbo patirtį dėstomo dalyko srityje.

Dauguma dėstytojų turi daugiau kaip 10 m. pedagoginio darbo stažą bei praktinio darbo stažą pagal dėstomą dalyką. Dėstytojai nuolat atnaujina savo ankstesnę praktinio darbo patirtį, palaikydami itin glaudžius ryšius su miesto ir regiono darbdaviais, atlikdami jų įstaigose praktines stažuotes, kurių metu įgyja naujų žinių, susipažįsta su technologijomis, metodikomis, kurios gali turėti įtakos studijų programos turinio modeliavimui.

Dėstytojai profesinės patirties įgyja dalyvaudami mokslinėse konferencijose, stažuotėse, seminaruose ir kt. Keldami savo kvalifikaciją, dėstytojai įsisavina naujus mokslinių tyrimų, inovatyvius dėstymo metodus ir metodikas, susipažįsta su studijų krypties aktualijomis ir pan.

Biomedicinos mokslų katedroje vykdoma mokslo taikomoji ir metodinė veikla. Dėstytojai rengia mokomąją medžiagą, dalyvauja leidybinėje veikloje. Dėstytojai yra parengę ir MOODLE virtualioje aplinkoje įkelia bei kasmet atnaujina mokymo/si medžiagą, aktyviai atlieka ir kitą metodinę veiklą, kuri siejasi su studijų programomis, jų nuolatiniu tobulinimu: dalyvauja studijų programų komitetų, Akademinės tarybos, periodinių leidinių „Taikomieji tyrimai studijose ir praktikoje“, „Slauga. Mokslas ir praktika“ redakcinių kolegijų, Akademinės etikos komisijos veikloje ir kt.

Pagal pasirinktas mokslinių interesų kryptis dėstytojų grupės atlieka mokslo tiriamąjį taikomojo pobūdžio darbą, kurio apibendrintus rezultatus ne tik integruoja į studijų procesą, bet ir skaito pranešimus kvalifikacijos tobulinimo renginiuose, konferencijose, skelbia straipsniuose.

Katedroje dėstantys pedagogai yra įvairių profesinių asociacijų ir organizacijų nariai: Lietuvos slaugos specialistų organizacija, Lietuvos kineziterapeutų draugija, Odontologų rūmai, Kosmetikų ir kosmetologų asociacija, Lietuvos Raudono kryžiaus draugija ir kt.

Gyvenimas susideda iš didelių ir mažų įvykių, kurie pajvairina kasdienybę ir kuriais matuojama gyvenimo kelionė. Jų būna ir smagių, ir liūdnų, reikalingų ir nereikalingų, prasmingų ir neturinčių ilgalaikės prasmės. Tačiau tik per tai mes sužinome gyvenimo kainą ir kas jis yra.

Mieli dėstytojai, tegul Jūsų išmintis, kūryba, savitarpio supratimas, pasiaukojimas, kantrybė puošia Jūsų sielas ir uždega jose norą dalintis savo žiniomis su studentais!

Kiekvienas, kuris nustoja mokytis, pasensta. Nesvarbu ar jam dvidešimt, ar aštuoniasdešimt. Kiekvienas, kuris mokosi, išlieka jaunas.

Henris Fordas

Rima Adomaitienė

Burnos higienos studijų programos komiteto pirmininkė, lektorė, energingai kartu su studentais besirūpinanti Panevėžio miesto bendruomenės gražiomis šypsenomis.

Rasa Bacevičienė

Profesorė, biomedicinos mokslų daktarė, nuoširdžiai plėtojanti mokslinę veiklą bei įsitraukusi į mokslo laboratorijos kūrimą bei plėtojimą.

Asta Butkuvienė

Lektorė, trečius metus aktyviai įsitraukusi į dėstytojų gretas, nuolat skaitanti paskaitas Slaugos specialistų rengimo centre ir kt.

Vida Elijošaitienė

Lektorė, turinti didelę pedagoginio darbo patirtį, Bravo’16 apdovanojimuose pelniusi geriausios Metų dėstytojos vardą.

Laura Janušonienė

Kineziterapijos ir Grožio terapijos studijų programos komiteto pirmininkė, lektorė, respublikinių ir tarptautinių masažo čempionatų teisėja, entuziastingai masažo čempionatams ruošianti studentus, kurie visada užima prizines vietas.

Laura Kyguolienė

Lektorė, Lietuvos sporto universiteto doktorantė, gebanti sudominti studentus moksline veikla.

Indrė Matukaitienė

Asistentė, aktyviai įsitraukusi į projektų rengimą bei jų vykdymą.

Dainius Mikšys

Lektorius, energingai ir kūrybiškai puoselėjantis studentų sveikos gyvensenos kultūrą.

Jolanta Kanapeckienė

Lektorė, nuoširdžiai besidalijanti grožio puoselėjimo paslaptimis ne tik su studentais, bet ir su kolegijos bendruomene.

Ligita Šerytė

Bendrosios praktikos slaugos studijų programos komiteto pirmininkė, lektorė, turinti didelę pedagoginio darbo patirtį, nuoširdžiai puoselėjanti slaugytojų rengimo tradicijas.

Liucija Ramunė Palinauskienė

Lektorė, turinti didelę pedagoginio darbo patirtį, besirūpinanti visų psichikos sveikata.

SOCIALINIŲ MOKSLŲ KATEDRA

Socialinių mokslų katedroje 2015-2016 m. m. studijuoja 188 būsimi socialiniai darbuotojai ir pedagogai. Katedroje dirba 42 dėstytojai (28 iš jų kolegija – pagrindinė darbovietė), praktinio mokymo vadovė M. Tonkuvienė, sekretorės D. Andriūnienė ir E. Vienažindytė. Katedros stiprybė – dėstytojų lankstumas, universalumas, iniciatyvumas, organizaciniai ir meniniai gebėjimai. Dėstytojai tobulina savo kvalifikaciją šalyje ir užsienyje, vykdo tyrimus, skaito pranešimus konferencijose, organizuoja edukacinius, sportinius ir meninius renginius, seminarus, kuria ir įgyvendina projektus.

Rimanta Pagirienė

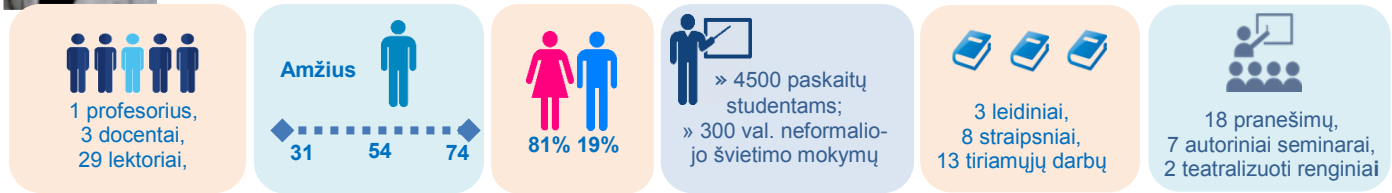

2015-2016 m. dėstytojų akimis

Pakalbinome *vyriausią ir jauniausią katedros dėstytojus:* ***Algimantą Kuzinkovą*** *ir* ***Loretą Klokmanienę****.*

Kuo šiais mokslo metais labiausiai džiaugiasi Jūsų širdis?

Algimantas: Kolegijos direktoriaus pasikeitimu.

Loreta: Smagu tai, kad studentai yra aktyvūs ir iniciatyvūs, savo jaunatvišku smalsumu neleidžia užsisėdėti vietoje, nori ekskursijų, išvykų, aktyviai dalyvauja savanoriškoje veikloje, tad tenka su studentais lankytis socialinių paslaugų institucijose. Rudenį su Panevėžio jaunuolių dienos centru įgyvendinsime projektą „Išlaisvink savo šypseną“. Džiugu tai, kad studentai ieško naujų bendravimo su būsimais klientais metodų.

Kokie Jūsų santykiai su studentais?

Algimantas: Jau 45 metus bendrauju su studentais, santykiai visada buvo ir yra dalykiški bei draugiški. Studentus suprantu, kartais paauklėju (žinoma, tik žodžiais). Reikia pripažinti, kad yra buvę ir negerų (anoniminių) atsiliepimų apie mane. Manau, kad buvau užlipęs kažkam ant kojos ne vietoje ir ne laiku.

Loreta: Per 11 darbo metų teko išleisti jau kelias savo kuruojamas grupes ir dirbti su įvairiais studentais. Iš savo pozicijos santykius vertinčiau kaip puikius.

Ar sutinkate su teiginiu, kad studentai dabar yra kitokie?

Algimantas: Viskas keičiasi, keičiasi ir studentai. Anksčiau studentai mokytis stodavo konkurso tvarka, todėl buvo galimybė priimti labiau motyvuotus. Buvusios A. Domaševičiaus medicinos mokyklos, Aukštesniosios medicinos mokyklos absolventų pageidaudavo ne tik Panevėžio miesto, bet ir kitų miestų sveikatos įstaigos. Pasikeitus demografinei situacijai, atrankos, priimant studentus, netaikoma.

Loreta: Manau, studentai nesikeičia, su amžiumi keičiasi mūsų požiūris į studentus. Prisiminus savo studijų metus, galiu pasakyti, kad buvome tokie pat, kaip ir dabartiniai mūsų studentai.

Dėl ko šiais mokslo metais Jums labiausiai skaudėjo širdį?

Algimantas: Apgailestauju, kad man teko iš buvusio kolegijos vadovo patirti socialinę neteisybę.

Loreta: Kam dabar kalbėti apie tai, kas buvo skaudu. Mokslo metų pabaiga, užbaigsim didžiuosius darbus, pailsėsim ir su nauja energija kibsim į naujus.

Ko palinkėtumėte sau ir kolegoms kitais mokslo metais?

Algimantas: Grįžti prie normalaus, dalykiško susikalbėjimo, nuoširdaus bendravimo, tinkamo pasiruošimo kolegijos akreditacijai.

Loreta: Baigiantis mokslo metams norėčiau palinkėti naujajam direktoriui kolegijos pievoje minti savo brydę, o dėstytojams – daug motyvuotų studentų.

Socialinio darbo studijų programa

Socialinio darbo studijų programoje dirba kvalifikuoti ir darbštūs dėstytojai. Lektoriai Stanislava Stanevičiūtė, Jūratė Kavaliauskienė, Algimantas Kuzinkovas, Danutė Klokmanienė, Jūratė Varnauskienė, Audronė Rimkuvienė patys kūrė socialinio darbo (SD) studijų programą, ieškojo, mokėsi, diskutavo, buvo opozicijoje ir pozicijoje, kol SD programa sulaukė studentų bei praktikų pripažinimo ir įvertinimo.

Lektorės Aušra Maskaliovienė ir Loreta Klokmanienė, Panevėžio kolegijos absolventės, socialinio darbo magistro laipsnį įgijusios VDU ir LEU, šiandien sėkmingai ir profesionaliai dirba su studentais.

Socialinio darbo studentai išsiskiria kūrybiškumu, o dėstytojai nenuilstamu entuziazmu ruošti aktyvų, mąstantį, altruistišką specialistą, gebantį suprasti paprastą, kenčiantį, liūdną, nelaimingą žmogų ir padėti jam rasti išeitį iš sudėtingos gyvenimo situacijos. Būsimo socialinio darbuotojo žinių ir gebėjimų bagažą papildo, praplečia dėstytojų ir studentų organizuojami renginiai, akcijos.

Stanislava Stanevičiūtė,
Socialinio darbo studijų programos komiteto pirmininkė

Pedagogikos krypties studijų programos

2015-2016 m. pedagogų rengėjams buvo labai intensyvūs. Katedroje vykdomos trys pedagoginės studijų programos: Ikimokyklinio ugdymo pedagogika, Neformalusis meninis ugdymas, Muzikos pedagogika. Parengėme naują studijų programą „Pradinio ugdymo pedagogika“, kurią pradėsime vykdyti nuo rugsėjo 1 d. Muzikos pedagogika tarptautinių ekspertų sprendimu akredituota šešeriems metams. Pavyko laimėti tikslinę stipendiją ikimokyklinio ugdymo pedagogikos II kurso studentei. Sėkmingai organizuojami neformaliojo švietimo programos „Ikimokyklinis ugdymas“ mokymai.

Pedagogai puoselėja gražias mokytojų rengimo tradicijas. Pasitelkus grupę mokslininkų tyrėjų, kraštotyrininkų, parengta vertinga knyga „Kelias nuo Mokytojų seminarijos iki Panevėžio kolegijos“, kuri turėtų išvysti dienos šviesą dar šį rudenį.

Reda Jonušauskienė,
Pedagogikos krypties studijų programų komiteto pirmininkė

Rokiškio filialo veikla

Filialo dėstytojai kartu su muzikos pedagogikos studentais aktyviai dalyvauja kultūriniame gyvenime. Kolegiją garsina nuo 2000 m. rengiamas tarptautinis R. Lymano vargonų muzikos festivalis, tęsiantis ir puoselėjantis vargonų bei sakralinės muzikos tradicijas Rokiškyje, kasmet organizuojamos advento popietės, kartu su Krašto muziejumi rengiamos Jurginės, vykdomos edukacinės programos, veikia Trečiojo amžiaus universitetas, suteikiantis galimybę vyresniojo amžiaus žmonėms mokytis visą gyvenimą. Renginių organizatoriai bei kolektyvų vadovai – dėstytojai dr. Z. Malcienė, D. Bulovienė, R. Pletaitė-Junokienė, Ž. Smalstienė.

TECHNOLOGIJOS MOKSLŲ KATEDRA

Dėstytojas – ugdytojas, organizatorius, tyrėjas

2015-2016 mokslo metai Technologijos mokslų katedrai nepagailėjo nei gerų žinių, nei rūpesčių. Lengviausiai įveikiami tie rūpesčiai, kurie gali baigtis geromis žiniomis. Tikrai nelengva buvo organizuoti tarptautinį elektronikos ir informatikos žinių konkursą bei praktinį dėstytojų seminarą EITcha's (organizacinio komiteto pirmininkas Gediminas Bačkys), bet nuoširdžiai džiaugėmės savų studentų komandai iškovojus pirmąją vietą. Į katedros organizuotą respublikinį inžinerinės ir kompiuterinės grafikos konkursą (organizacinio komiteto pirmininkė Rita Juškienė) atvyko net 16 komandų, o mūsų studentams vis tiek pavyko iškovoti 1-ąją vietą inžinerinės grafikos sekcijoje.

Katedros bendruomenė buvo tinkamai atstovauta mokslinėse-praktinėse konferencijose „Mokslas ir studijos globalizacijos sąlygomis“, „Žalieji gebėjimai tvariai ir konkurencingai statybai“ bei Studentų mokslinės draugijos organizuotoje studentų tiriamųjų darbų konferencijoje „Mokslo šaknys“.

Per mokslo metus pasirengta 5 studijų programų išoriniam vertinimui, kurį atliks tarptautinių ekspertų grupė. Pertvarkytos ir atnaujintos visos katedros studijų programos, priimta viena tarptautinė ekspertų grupė.

Didelė komanda labai daug dirbo rengiant projektą „Energetinių procesų studijų ir inovacijų centro įkūrimas“ ir sulaukė sėkmės – projektui pažadėtas 1,1 mln. eurų finansavimas.

4 katedros dėstytojai buvo praktinės veiklos stažuotėse socialinių partnerių institucijose, 12 buvo išvykę pagal ERASMUS+ akademinių mainų programą. Pasiekta gražių rezultatų bendradarbiaujant su partneriais – UAB Rifas, UAB „Creation Labs“, UAB „Ieškok komunikacijos“.

14 katedros diplomantų baigiamųjų projektų buvo parengti pagal įmonių, įstaigų užsakymus, dalis jų jau dabar įdiegti praktikoje. Net 5-iems užsakomiesiems baigiamiesiems projektams vadovavo dr. Jurgita Lieponienė, po du užsakomuosius projektus parengė Birutės Ragalytės, Henriko Sinicko, Jurgitos Paulavičienės vadovaujami diplomantai, vienam darbui vadovavo dr. Saulius Sinkevičius, vieną studentą konsultavo Dainius Pelenis.

Kas yra šių įvykių ir pasiekimų centre? Neabejotinai – **DĖSTYTOJAS** su savo erudicija, gebėjimu nuosekliai dirbti, kūrybiškai naudoti patirtį ir inovacijas, o svarbiausia – mylėti studentus ir mėgti savo darbą. Iki vėlaus vakaro kolegijoje užsisėdintys studentų tiriamųjų ar baigiamųjų darbų vadovai, renginių organizacinių komitetų nariai ir užduočių kūrėjai, laisvalaikio sąskaita studijų programų vertinimo dokumentus rengiantys dėstytojai ir internete informacijos apie techninę įrangą ieškantys projekto rengėjai – argi galėtų tai vykti, jei dėstytojai nemylėtų studentų, nejaustų pareigos kolegijai, studentui, Lietuvai?

Ačiū Jums visiems, atlikusiems čia įvardintus ir straipsnelyje netilpusius darbus. GRAŽIOS VASAROS!

Birutė Dalmantienė,
Technologijos mokslų katedros vedėja

Katedros gyvenimas nuotraukose

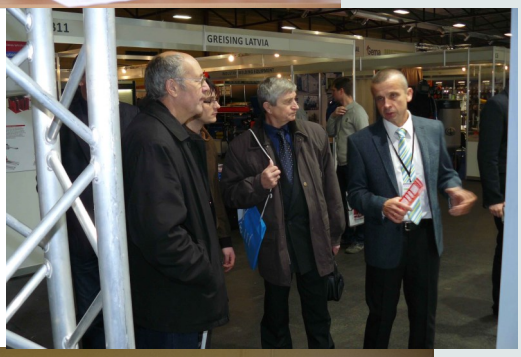

ĮVYKIAI

2015 m. gruodis

2015-12-06

Gruodžio 6-ąją Maskvoje vyko IX tarptautinis masažo čempionatas, viena iš čempionatų teisėjų – Panevėžio kolegijos Biomedicinos mokslų katedros kineziterapijos disciplinų lektorė Laura Janušonienė.

2015-12-10

Gruodžio 10 dieną Panevėžio kolegijoje vyko renginys ,,Menas socialiniame darbe“. Panevėžio jaunuolių dienos centro lankytojai susipažino su specializuotais kabinetais, mokėsi taisyklingos burnos higienos įgūdžių bei surengė kalėdinį turgelį.

2015-12-11

Panevėžio kolegija įgyvendino projektą „Interaktyvus verslumo ugdymas per karjeros valdymą“, kurį finansavo Lietuvos Respublikos švietimo ir mokslo ministerija. Projektu buvo siekiama tobulinti Panevėžio kolegijos studentų verslumo kompetencijas, įgyvendinti pridėtinę vertę kuriančias idėjas ir ekonominį, socialinį bei kūrybinį aktyvumą verslo srityje.

2015-12-11

Panevėžio kolegijos pedagoginių studijų programų dėstytojai ir studentai nuo 2005 m. vykdo vaikų socializacijos programą „Kaktuso žiedas”. Socialinių mokslų katedros projektas „Kaktuso žiedas – 2015“ vėl laimėjo Panevėžio miesto savivaldybės finansavimą. 2015 m. lapkričio – gruodžio mėnesiais buvo organizuotos edukacinės veiklos miesto ugdymo įstaigose.

2015-12-16

UAB RIFAS kolegijai padovanojo įrangos už daugiau kaip 56 tūkstančius eurų, kuri bus naudojama Praktinio mokymo centre kaip mokymo priemonė elektros ir automatikos bei kompiuterių technikos ir kitų inžinerinių krypčių studentų praktiniams įgūdžiams ugdyti.

2016 m. sausis

2016-01-22

Sausio 22 d. Panevėžio kolegijos atstovai dalyvavo Karjeros dienoje, kurią organizavo Pasvalio Petro Vileišio gimnazija. Studijų ir karjeros centro konsultantė J. Černienė kartu su kolegijos darbuotojais bei studentais mokiniams pristatė studijų programas bei studijų galimybes Panevėžio kolegijoje. Gimnazijos mokiniai turėjo galimybę dalyvauti Panevėžio kolegijos lektorių paskaitose.

2016 m. vasaris

2016-02-01

Panevėžio kolegija dalyvavo LAMA BPO (Lietuvos aukštųjų mokyklų asociacijos bendrajam priėmimui organizuoti) studijų mugėje Kaune. A. Stulginskio universiteto teritorijoje esančiame parodų paviljone tilpo visos aukštosios mokyklos – kolegijos ir universitetai.

2016-02-01

Vasario 1 d. kolegijos bendruomenė rinkosi į jau tradicinį tapusį renginį – Kokybės dieną. „Kokybė – etika – pokyčiai“ – taip pavadintas šių metų renginys atspindėjo aktualias kolegijos bendruomenei temas.

2016-02-02

Panevėžio kolegijos direktorius Egidijus Žukauskas susitiko su Panevėžio rajono savivaldybės švietimo, kultūros ir sporto skyriaus vedėju Algirdu Kęstučiu Rimkumi ir Panevėžio rajono švietimo centro direktore Jurgita Vaitiekūniene. Susitikimo tikslas – bendradarbiavimo sutartis. Planuojama ateityje vykdyti bendrus švietimo, ypač suaugusiųjų neformalaus mokymo srityje, projektus.

2016-02-08

Vasario 8-ąją Lietuvos pramonininkų konfederacijos prezidentas Robertas Dargis skaitė viešą paskaitą studentams ir gimnazistams apie profesijos pasirinkimą, verslumo įgūdžių būtinybę, dalinosi įžvalgomis apie Lietuvos ir pasaulio ekonomikos tendencijas bei išsakė nuomonę apie Lietuvos regionų politiką bei regionų vystymosi galimybes.

2016-02-09

Panevėžio kolegijos studentų komanda „Programuotojai“ laimėjo pirmą vietą kompiuterinio žaidimo „CS-GO“ turnyre.

2016-02-16

Vasario 12-ąją iškilmingai įteikti aukštojo mokslo diplomai Panevėžio kolegijos bendrosios praktikos slaugos absolventėms.

2016-02-23

Panevėžio kolegijos burnos higienos studijų programos studentai bei jau dirbantys burnos priežiūros specialistai buvo pakviesti į UAB „Medgrupė“ bei „Philips“ atstovų Adomo Kačinsko ir Eglės Remutytės paskaitą „Inovacijos burnos priežiūroje“.

2016-02-22/24

Panevėžio kolegijoje vyko renginių ciklas studentams „Karjeros dienos“. Renginį inicijavo ir organizavo Studijų ir karjeros centras. „Karjeros dienų“ tikslas – suteikti studentams žinių, kaip praktiškai pasirengti sėkmingos karjeros kūrimui bei jos valdymui.

2016-02-25

Panevėžio kolegijos studentės Laura Tuomaitė (IUP 15), Viktorija Kubelskaitė (IUP 15), Jovita Dilienė (Tn 13), Samanta Šopytė (KTP-14) ir Agnė Bagdonaitė (GT-15) dalyvavo Lietuvos kolegijų studentų XVI sporto žaidynių lengvosios atletikos varžybose, kurios vyko Šiaulių lengvosios atletikos manieže. Panevėžio kolegija liko septinta.

2016 m. kovas

2016-03-04

Išrinktas naujas Panevėžio kolegijos studentų atstovybės prezidentas Mindaugas Raudžius.

2016-03-17

Panevėžio kolegijos direktorius E. Žukauskas, Projektų skyriaus vadovė D.Končiuvienė ir Tarptautinių ryšių ir komunikacijos skyriaus vadovė A.Gudgalienė viešėjo Rygoje, kur susitiko su kelių aukštųjų mokyklų atstovais dėl bendradarbiavimo studijų, mokslo, praktikos, projektinės veiklos galimybių ateityje. Sutarta artimiausioje ateityje pasirašyti *Erasmus+* tarpinstitucinio bendradarbiavimo sutartį, kuri atvers galimybes studentams ir darbuotojams vykdyti mainus technologijos mokslų srityje.

2016-03-20

Panevėžio kolegijos burnos higienos studijų programos pirmo ir antro kurso studentai su lektore Rima Adomaitiene Pasaulinės burnos sveikatos dienos proga Panevėžio PC „Babilonas“ konsultavo lankytojus burnos sveikatos išsaugojimo klausimais, patarė, kaip išsirinkti burnos priežiūros produktus, demonstravo dantų valymo metodus bei tarpdančių priežiūros priemones.

2016-03-21

Panevėžio kolegijos sporto salėje vyko Lietuvos kolegijų studentų 2016 m. XVI sporto žaidynių tinklinio varžybos. Panevėžio kolegijos vaikinų komanda pateko į finalines varžybas.

2016-03-21

Biomedicinos mokslų katedros vedėja Ingrida Kupčiūnaitė kartu su Grožio terapijos studijų programos pirmininke Laura Janušoniene 2016 m. kovo 21-22 dienomis stažavosi pagal *Erasmus+* programą Mayan Luxury Spa, Hotel EL Palace 5* GL organizacijoje Ispanijoje.

Panevėžio kolegijos studentai lankėsi Vilniaus technikos muziejuje bei Lietuvos Respublikos Seime.

2016-03-30

Įvyko studentų profesiniam tobulėjimui skirtas renginys-konkursas EITech‘as, į kurį šiemet susirinko 9 komandos iš Lietuvos kolegijų, Daugpilio universiteto, Panevėžio miesto profesinio rengimo institucijų. Konkursą laimėjo Panevėžio kolegijos studentų komanda.

2016-03-31

Buvo atidarytas aplinkos apsaugos kabinetas. Aplinkos apsaugos kabinete, kurio atnaujinimas kainavo apie 9 tūkst. eurų, dirbs aplinkos apsaugos studijų krypties dalykų dėstytojai ir kitų technologijos mokslų studijų srities specialistai.

2016 m. balandis

2016-04-06

Kolegija pradėjo vykdyti Panevėžio miesto savivaldybės visuomenės sveikatos rėmimo specialiosios programos priemonių įgyvendinimo rėmimo projektą „Keliaukim į asmens higienos šalį“. Projekto tikslas – įtraukiant vaikų ugdymo įstaigų darbuotojus, tėvus bei Panevėžio kolegijos studentus lavinti ikimo-

ĮVYKIAI

kyklinio amžiaus vaikų asmeninius higienos įgūdžius.

2016-04-07

Kauno kolegijoje vyko V tarptautinis studentų masažo čempionatas, kuriame Panevėžio kolegijos komanda laimėjo garbingą 1-ąją vietą. Geriausia čempionato dalyve pripažinta Grožio terapijos studijų programos studentė Laurėta Dvoreckytė, kurią ruošė kolegijos dėstytoja Laura Janušonienė.

2016-04-07

IUP-15 ir NŠ Ikimokyklinio ugdymo programos studentės lankėsi UAB „Aukštaitijos vandenys“ bendrovėje. Studentus pasitiko Svajūnas Mikeška, kuris vedė įdomią ir naudingą paskaitą apie vandenį, jo naudą ir valymą.

2016-04-18

Balandžio 18 d. Panevėžio kolegijos taryba slaptu balsavimu naujuoju kolegijos vadovu išrinko šios įstaigos direktoriaus pavaduotoją infrastruktūrai ir plėtrai technikos mokslų daktarą Gediminą Sargūną.

2016-04-20

Vilniuje vyko 20-oji tarptautinė verslo praktinio mokymo firmų mugė. Mugėje dalyvavusi Panevėžio kolegijos komanda, vadovaujama lektorės Anos Samuilovos, iškovojo sidabrą ir laimėjo nominaciją „Už geriausią gebėjimą bendrauti ir bendradarbiauti tarp aukštųjų mokyklų firmų“.

2016-04-21

Panevėžio kolegijoje vyko kasmetinis studentų renginys – studentų tiriamųjų darbų konferencija „Mokslo Šaknys 2016“. Plenariniame posėdyje bei 5 sekcijose pristatyta daugiau nei pusšimtis pranešimų, kuriuos parengė 77 pranešėjai.

2016-04-28

Panevėžio kolegijoje viešėjo „Minties“ gimnazijos 11-12 klasių mokiniai. Informatikos pamoką KITAIP vedė IT centro vadovas, technologijos mokslų katedros dėstytojas Audrius Valinskas. Mokiniai turėjo praktinį užsiėmimą „Įsilaužimas į tinklapį".

2016-04-29

Įvyko 11-asis respublikinis studentų inžinerinės ir kompiuterinės grafikos konkursas. Šiemet sulaukėme 16 komandų iš 10-ies mokymo įstaigų.

Inžinerinės grafikos sekcijos komandos nugalėtojos:

I vieta – Kauno technikos kolegija, 1 komanda,

II vieta – Kauno technikos kolegija, 2 komanda,

III vieta – Panevėžio kolegija.

Kompiuterinės grafikos sekcijos komandos nugalėtojos

I vieta – Panevėžio kolegija,

II vieta – Vilniaus technologijų ir verslo profesinio mokymo centras,

III vieta – Kauno kolegija.

Asmeninėje įskaitoje tarp nugalėtojų yra Panevėžio kolegijos studentai:

Laura Gudaitė – I vieta Inžinerinės, grafikos,

Juška Aurelijus – I vieta kompiuterinės grafikos,

Erika Karinauskaitė – III vieta Inžinerinės grafikos.

2016 m. gegužė

2016-04-29/2016-05-01

Panevėžio mechatronikos centras, Panevėžio mokslo ir technologijų parkas, KTU Panevėžio technologijų ir verslo fakultetas bei Panevėžio kolegija organizavo renginį „Idėjų savaitgalis“. III vietą laimėjo Panevėžio kolegijos studentai Aurimas Rajeckas, Augustinas Kvedarauskas, Laimis Kazokaitis bei Ignas Griciūnas. Vaikinai pristatė išmaniuoju telefonu prižiūrimos žoliapjovės idėją. Pripažinimo taip pat sulaukė ir antroji Panevėžio kolegijos komanda. „Panevėžio LEZ“ nusprendė investuoti į studentų Modesto Balnionio, Andriaus Pratusio ir Pauliaus Ruplio produktą „Išmanųjį multimetrą“.

2016-05-03

Panevėžio kolegijos biblioteka aktyviai įsijungė į Nacionalinę bibliotekų savaitę, vykusią balandžio 25-29 dienomis. Savaitės renginių ciklas buvo vainikuotas balandžio 28 d. vykusiu renginiu-diskusija ,,Rengiu knygą – kokią ir kaip?“. Renginyje buvo aptartos šiuolaikinės knygų leidybos tendencijos, pristatyta neseniai dienos šviesą išvydusi knyga „Manikūnų krašto takais“ bei Panevėžio kolegijos kartu su Komunikacijos centru ,,Kalba. Knyga. Kūryba“ parengtos knygos ,,Kelias nuo Mokytojų seminarijos iki Panevėžio kolegijos“ maketas.

2016-05-05

Panevėžio kolegijos biomedicinos mokslų katedros Burnos higienos studijų programos studentės dalyvavo Utenos kolegijos organizuotoje tarptautinėje studentų mokslinėje – praktinėje konferencijoje „Šalis, kurioje gera gyventi". Pirmo kurso BH-15 grupės studentės Vaiva Radzevičiūtė ir Dovilė Zamkauskaitė pristatė savo atliktą tiriamąjį darbą „Studentų dantų valymo efektyvumo vertinimas". Antro kurso BH-14 grupės studentė Ernesta Kniuraitė komentavo darbą, kurio tema „Tarpdančių priežiūra esant periodonto pažeidimams“. Studentėms vadovavo lektorė Rima Adomaitienė.

2016-05-12

Biomedicinos mokslų katedros studentai ir dėstytojai surengė akciją, skirtą Tarptautinei slaugytojų dienai paminėti.

Kolegijoje vyko konkursas „Apskaita – verslo pagrindas“, kuris taip pat yra skirtas Tarptautinei buhalterio dienai paminėti. Konkurse dalyvavo komandos iš Kupiškio technologijos ir verslo mokyklos, Panevėžio prekybos ir paslaugų verslo mokyklos, Panevėžio M. Rimkevičaitės technologinės mokyklos, Panevėžio kolegijos.

Konkursą laimėjo daugiausiai pinigų surinkusi komanda – Panevėžio kolegijos BA-15 (1) komanda (vadovė Alma Skujienė): Gabija Dubauskaitė, Gabrielė Gaivenytė, Martynas Piškovas, Diana Vilkončiūtė;

Antrą vietą užėmė komanda iš Panevėžio prekybos ir paslaugų verslo mokyklos (vadovė Mindrina Lapienienė): Eleonora Akvilė Juškaitė, Joana Narutytė, Evelina Ramanauskaitė, Vilma Vanagaitė;

Trečia vieta atiteko Panevėžio kolegijos BA-15 (2) komanda (vadovė Alma Skujienė): Manta Liberytė, Livija Medeckytė, Martynas Sarapas, Greta Žemauskaitė.

Panevėžio kolegijos atstovybė PANKOSA organizavo tradicinį renginį BRAVO‘2016. Šiais metais rengėjai kiekvienai katedrai išdalino po tris nominacijas: ***Metų grupės, Metų studento, Metų dėstytojo.***

Geriausiais dėstytojais šiais metais pripažinti ir ***Metų dėstytojo* vardą pelnė**: Donatas Pelenis; Česlovas Bartkus; Vida Elijošaitienė; Jūratė Kavaliauskienė. Geriausiomis akademinėmis grupėmis pripažintos ir ***Metų grupės* vardą pelnė**: BA-13; SD-13; KTA-14; BPS-14. ***Metų studento* nominacijos atiteko studentams**: Beatričei Vaickutei, Mindaugui Raudžiui, Ligitai Puinauskaitei; Justui Miliukui. Dėstytojai Jūratei Varnauskienei atiteko šmaikšti **Metų kirvio** nominacija.

2016-05-23

Gegužės 23 d. Aukštaitijos savišvietos akademijos klausytojai rinkosi į didžiąją kolegijos salę paminėti mokslo metų pabaigą.

2016-05-19

Vilniuje pasirašyta bendradarbiavimo sutartis tarp Lietuvos kolegijų bibliotekų asociacijos (LKBA) ir Lietuvos medicinos bibliotekos (LMB). Sutartį pasirašė LKBA pirmininkė Vilija Raubienė ir LMB direktorė Salvinija Kocienė.

Hamburge vyko11-oji Hanse–Parlamento ir Baltijos jūros akademijos konferencija, skirta žiedinei ekonomikai bei darbu pagrįstam mokymuisi apibendrinti.

Panevėžio kolegijos socialinio darbo studentų ir socialinių mokslų katedros dėstytojų grupė lankėsi Konino aukštojoje mokykloje, Lenkijoje, Konino mieste. Kolegijos delegacija turėjo galimybę susipažinti su Konino aukštosios mokyklos rektoriumi, dėstytojais bei Socialinio darbo studijų programos studentais, apžiūrėti auditorijas bei konferencijų sales.

2016 m. birželis

2016-06-17

Panevėžio kolegijai įteiktas sertifikatas, patvirtinantis, kad kolegijos veikla atitinka ISO 9001 standarto reikalavimus.

Sėkmingai apginti 327 profesinio bakalauro diplomai.

MŪSŲ KULTŪRINĖ VEIKLA

Knyga apie pagarbą Lietuvai ir Mokytojams

Viliamės, kad dar šį rudenį dienos šviesą išvys Panevėžio kolegijos kartu su Komunikacijos centru „Kalba. Knyga. Kūryba“ parengta solidi per 400 psl. apimties, gausybe istorinių ir šių dienų nuotraukomis iliustruota knyga **„Kelias nuo Mokytojų seminarijos iki Panevėžio kolegijos“.** Tai beveik pusės šimto įvairaus žanro straipsnių rinkinys apie visų laikų (carinio, tarpukarinio ir pokarinio) Panevėžio mokytojų seminariją ir vėliau veikusias įvairiais pavadinimais pedagogus rengusias miesto mokyklas. Panevėžio kolegijai tai svarbu, nes šiuo metu būtent ji perėmė senas pedagogų rengimo tradicijas Panevėžyje ir vis dar siūlo regiono jaunimui rinktis garbingą ikimokyklinio ugdymo, muzikos pedagogo, o nuo kitų mokslo metų ir pradinio ugdymo pedagogo gyvenimo kelią.

Gal labai neišsišoksime teigdami, kad po 2015 m. gegužės 8 d. Panevėžio kolegijoje vykusios konferencijos „Panevėžio mokytojų seminarijos reikšmė miesto kultūrai: tradicijos ir šiandiena“ gimusi šios knygos idėja, o paskui ir jos realizacija – tai vienas iš didžiausių šių mokslo metų darbų, nes surinkti medžiagą tokiam solidžiam kolektyviniam darbui – iš atskirų straipsnių sudėliotai knygai – nebuvo vienas iš lengviausių uždavinių. Bet mes šį uždavinį įveikėme. Bendro pedagogų, kitų kolegijos darbuotojų, esamų ir buvusių miesto (ir ne tik) švietimo ir kultūros darbuotojų bei neabejingų visuomenininkų dėka.

Knyga visų pirma skiriama **Panevėžio mokytojų seminarijos I laidos (1925 m.) 90 -mečiui** ir **Lietuvos valstybės 100-mečiui,** bet joje nemažai informacijos ir apie šių dienų Panevėžio kolegiją, jos susikūrimo iš kelių aukštesniųjų mokyklų aplinkybes. Visa tai iliustruojama faktais, datomis ir nuotraukomis. Jeigu kam kyla klausimas, kodėl būtent tokia knygos dedikacija, norime paaiškinti, kad šiuo metu vienintelė Panevėžio regiono savarankiška aukštoji mokykla – Panevėžio kolegija – turi gilias istorines sąsajas ne tik su vieta, kurioje dar prieš daugiau nei 140 metų buvo rengiami pedagogai Kauno gubernijos pradžios mokykloms (buvusiuose seminarijos pastatuose Klaipėdos g.3 ir Klaipėdos g.1 ir šiandien vyksta paskaitos studentams) , bet ir iki šių dienų išlaikė pedagogų rengimo tradicijas Panevėžyje.

Didelis būrys Panevėžio tarpukarinės mokytojų seminarijos (1919-1936 m.) auklėtinių ir mokytojų įmynė gilias pėdas ne tik Panevėžyje, bet ir Lietuvoje, kurdami tuomet jauną besiformuojančią Lietuvos valstybę. Savo darbais, o ne žodžiais jie vėliau įrodė savo meilę Tėvynei, nors dėl to dažnas net tremtyje ar lageryje turėjo galvą padėti arba savo šviesą auklėtiniams dalyti sunkiomis sovietinio režimo sąlygomis. Todėl manome, kad skirti šį solidų leidinį Lietuvos 100-mečiui taipogi yra teisinga ir sąžininga.

Be jau minėtų akcentų, knygoje daug informacijos ir apie pokaryje atkurtą Panevėžio mokytojų seminariją (1944-1952 m.) ir vėliau veikusią pedagoginę mokyklą, konservatoriją. Tai laikmetis, kurį dar mena ne vienas šių dienų Panevėžio gyventojas, mielai sutikęs bendradarbiauti ir dalytis turima informacija su šios knygos rengėjais. Tačiau jų gretos su kiekvienais metais retėja, todėl mums buvo svarbu surinkti tų žmonių prisiminimus, nuotraukas, kad dar po metų kitų visa ši miesto atmintis netaptų popieriaus konteinerių produkcija ar neiškeliautų užmarštin kartu su tai menančiais garbiais Panevėžio mokytojais.

Knygos turinys tiesiogiai susijęs ne tik su daugeliu panevėžiečių, bet ir su kitų Lietuvos miestų bei rajonų šeimomis. Daugelis Lietuvos žmonių čia ras užuominų apie savo artimuosius, šeimos narius, protėvius ar pažįstamus, savo mokytojus. Tam pagelbės didelės apimties asmenvardžių rodyklė – labai svarbus šios knygos atributas.

Panevėžio kolegijos su pedagogų rengimu susijusių dėstytojų, kitų darbuotojų kolektyvas šią knygą nutarė rengti ne tik dėl to, kad Panevėžys gali didžiuotis ilgametėmis, daugiau nei 140 metų senumo pedagogų rengimo tradicijomis, bet ir matydami sudėtingą švietimo situaciją Lietuvoje, nuvertintą mokyklos ir mokytojo prestižą bei vietą vis labiau globalizacijos procesų veikiamoje visuomenėje.

Kita vertus kreipdamiesi paramos knygos spausdinimui į Panevėžio žmones ir verslo įmones norime skatinti Lietuvoje labai sunkiai kelią besiskinančias mecenatystės (t.y. mokslo ir meno rėmimo) tradicijas. Jeigu kas nors, perskaitęs šį straipsnelį, taip pat panorės būti šios knygos mecenatu gali kreiptis į kolegijos bibliotekos vedėją **Viliją Raubienę, tel.: 8 45 46 68 47**. Bet kokia parama knygos leidybai bus priimta, o aukojusysis bus įrašyta į unikalų knygos „Kelias nuo mokytojų seminarijos ir Panevėžio kolegijos“‘ rėmėjų sąsiuvinį. Jis bus saugomas kolegijos bibliotekoje.

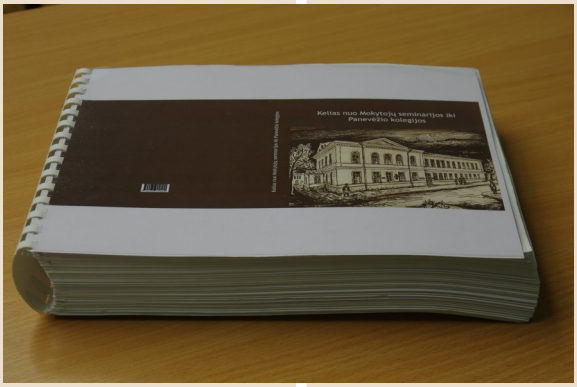

Studentų teatro premjera

Balandžio 26 d. Panevėžio kolegijos studentų teatras (vad. dėst. režisierės D. Andrašūnienės) pakvietė bendruomenę į studentų teatro premjerą. Šįkart tai buvo skaitymai iš Svetlanos Aleksijevič knygos „Černobylio malda. Ateities kronika“. Šie skaitymai buvo pasirinkti ne atsitiktinai, o atsiliepiant į šių metų plačiai minimas Černobylio atominės elektrinės avarijos 30-ąsias metines. Buvusieji skaitymuose turėjo net ašarą nubraukti – vadovės su studentais padirbėta buvo labai rimtai.

Tekstus rašė kolegijos darbuotojai. Nuotraukos iš kolegijos archyvo.

PANEVĖŽIO KOLEGIJA

REDAKCINĖ KOLEGIJA

Vyr. redaktorė	Kalbos redaktorė	Administratorė	Maketuotojos
Vilija RAUBIENĖ	Audronė MIKALAUSKAITĖ	Aušra GUDGALIENĖ	Ineta PUČKYTĖ; Gitana KAUPAITĖ

2016 m. birželis, Nr. 1 (14)

Laisvės a. 23, Panevėžys
(8 45) 467 787
karjera@panko.lt